

# Aufmaß/Abrechnung

Bau Nr.

7151

Blatt Nr.

1

Baustelle

Klinikum TS, Spartenumlegung <sup>Süd</sup> ~~Nord~~

Anschrift

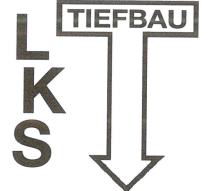

Tel. 08652/9681-0  
Fax 08652/9681-22

Gertner Bauüberwachung und Projektsteuerung

03. APR. 2023

Pos. Nr.				
01.01.0001	Baustelleneinrichtung aufbauen	1,000		
01.01.0002	Vorhalten Baustelleneinrichtung			
	04.07.22 - 10.7.22	1,00		STW
	18.07.22 - 23.7.22	1,00		STW
	25.07.22 - 31.7.22	1,00		STW
	1.8.22 - 7.8.22	1,00		STW
	8.8.22 - 14.8.22	1,00		STW
	16.8.22 - 20.8.22	1,00		STW
	22.8.22 - 27.8.22	1,00		STW
	29.8.22 - 3.9.22	1,00		STW
	5.9.22 - 9.9.22	1,00		STW
	12.9.22 - 16.9.22	1,00		STW
	19.9.22 - 23.9.22	1,00		STW
	26.9.22 - 30.9.22	1,00		STW
01.01.0003	Baustelleneinrichtung räumen	1,00		

Dieses Schriftstück darf nach Unterzeichnung nicht mehr verändert werden

Datum



Auftraggeber/Unterschrift



Auftragnehmer (Polier, Bauführer) Unterschrift





2

Baustelle

Klinikum TS. Sportenumlegung ~~Wend~~ <sup>Sig</sup>

Anschrift

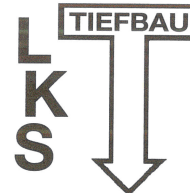

**Tel. 0 86 52/96 81-0**

**Fax 0 86 52/96 81-22**

Pos. Nr.				
01.01 0004	Baustellenverteilschrank			
	1.00			St
01.01 0005	Vorhaltung für Baustellenverteilerschrank			
	Juli - <del>August</del>	4.0	Woche	StWo
	<del>August</del> - September	4.0	Woche	StWo
	September - Oktober	4.0	Woche	StWo
	Oktober - November	4.0	Woche	StWo
	November - <del>Dezember</del>	4.0	Woche	StWo
	<del>Dezember</del> - Januar	4.0	Woche	StWo
01.01 0009	Toilettenkabine AN			
	1.00			St
01.01 0010	Vorhaltung Toilettenkabine			
	Gleiche Masse wie Pos 01.01.0007			StWo
01.01 0011	Toilettenkabine räumen			
	1.00			St

**Dieses Schriftstück darf nach Unterzeichnung nicht mehr verändert werden**

Datum

Auftraggeber/Unterschrift

Auftragnehmer (Polier, Bauführer) Unterschrift





# Aufmaß/Abrechnung

Bau Nr.

7151

Blatt Nr.

4

Baustelle

Klinikum TS. Spartenumlegung ~~Alt~~ Süd

Anschrift

**L K S** **TIEFBAU**  
  
 Tel. 086 52/96 81-0  
 Fax 086 52/96 81-22

Pos. Nr.

01.02	0002	Asphaltbelag abbrechen, Dicke bis 18 cm.		
		siehe Bilder		
		Fläche I	10,0 x 1,80	Fläche 1 4,50 x 3,00 m <sup>2</sup>
		" II	10,0 x 2,00	Fläche 2 2,0 x $\frac{4,0+3,50}{2,0}$ m <sup>2</sup>
		III	1,85 x 1,20	Fläche 3 7,00 x 0,90 m <sup>2</sup>
		IV	3,00 x 2,80	m <sup>2</sup>
		V	2,00 x 16,20	m <sup>2</sup>
		VI	19,40 x 2,20	m <sup>2</sup>
		VII	12,00 x 2,20 x 0,50	m <sup>2</sup>
01.02	0003	Pflaster aufbrechen Kleinsteinpfl. mit Sand verfügt		
		siehe Bilder	2,00 x 1,60	m <sup>2</sup>
			7 x 1,00 x 0,90	m <sup>2</sup>
01.02	0004	Pflaster aufbrechen Kleinsteinpfl. verfügt		
		siehe Bilder	1,20 x 1,30	m <sup>2</sup>
			4,60 x 3,00	m <sup>2</sup>
			3,50 x 1,10	m <sup>2</sup>
			3,60 x 3,00	m <sup>2</sup>
01.02	0005	Betonsteinpfl. D-12 cm ausbauen, lagern		
		siehe Bilder	20,00 x 7,40 x 0,50	m <sup>2</sup>
		abzüglich	(1,60 x 1,40) x 4,00	m <sup>2</sup>
		unter Dach	7,65 x 2,00	m <sup>2</sup>
		vor Dachrinne	3,60 x 1,20	m <sup>2</sup>
			4 x 9,40	m <sup>2</sup>

Dieses Schriftstück darf nach Unterzeichnung nicht mehr verändert werden

Datum

Auftraggeber/Unterschrift

Auftragnehmer (Polier, Bauführer) Unterschrift







12.00

Fläche

2.70







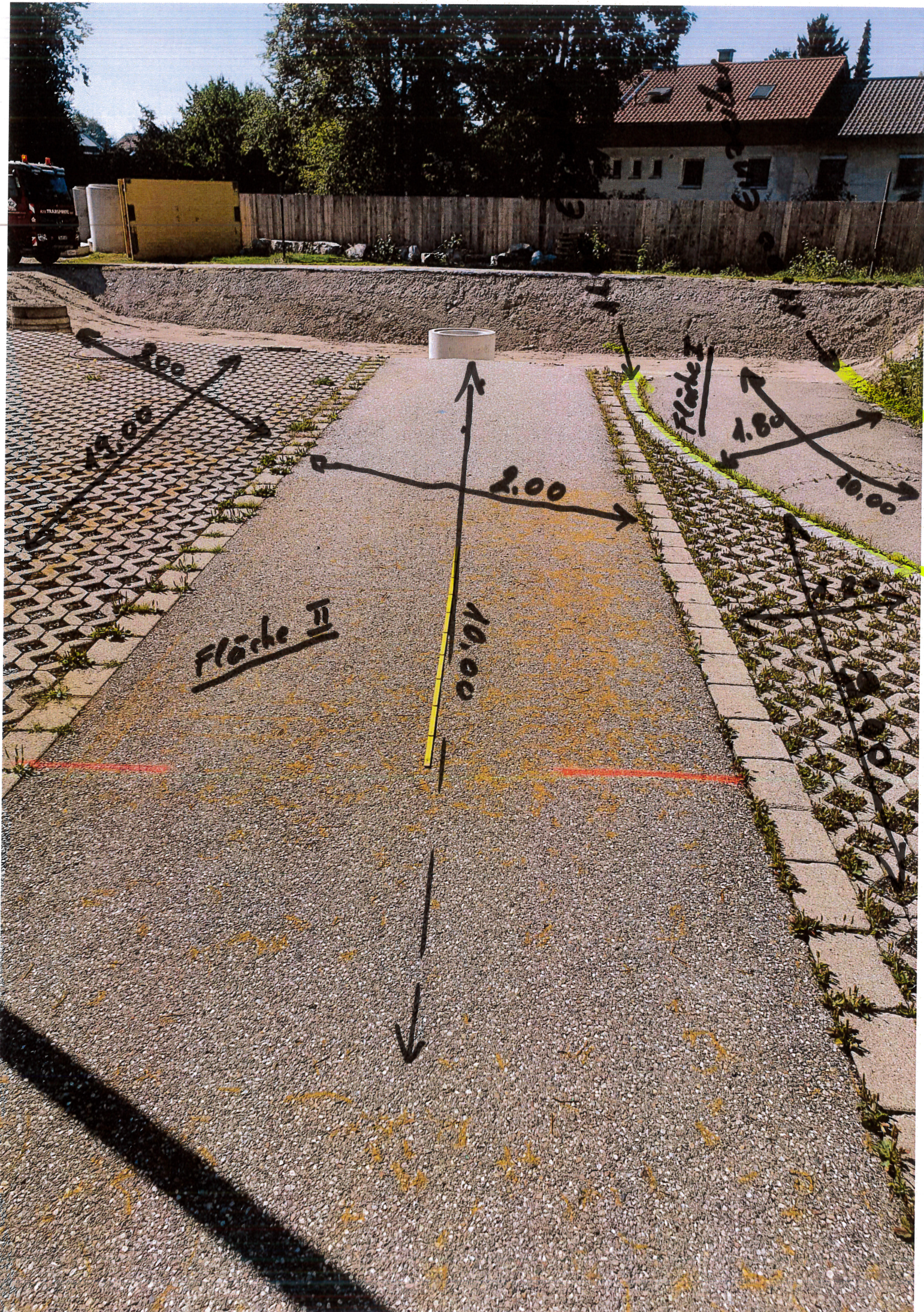









Asphalt, Fläche 1

16,30

2,00

Fläche 2

7,00

0,30

Asphalt

1 Einzeln 2,00

Fläche 2

3,60

Einzeln 2,00

1,90



Beaufeisstein  
20.00m  
+ 14x 14m + 14m + 14m





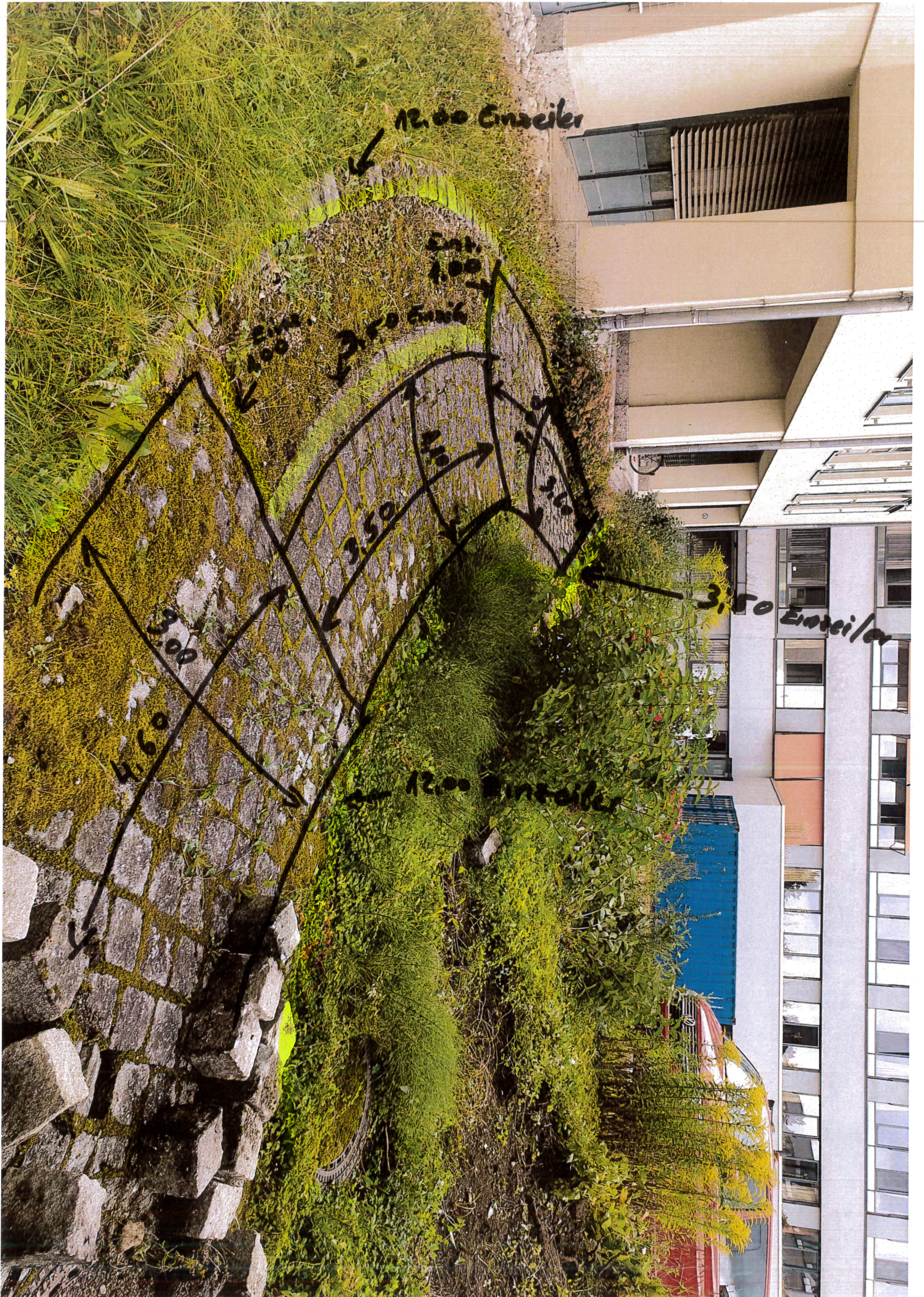

12.00 Einzeler

Entf. 1.00

3.50 Einzeler

Entf. 1.00

3.00

4.60

3.50

Entf. 1.00

3.50 Einzeler

12.00 Einzeler











# Aufmaß/Abrechnung

Bau Nr.

7151

Blatt Nr.

5

Baustelle

Klinikum TS. Sportenumlegung ~~Nord~~ Süd

Anschrift



Tel. 086 52/96 81-0  
Fax 086 52/96 81-22

Pos. Nr.

01.02 0006 Betonrasengitter aufnehmen und abfahren

Siehe Bilder

9,00 x 1,20

m<sup>2</sup>

19,00 x 3,00

m<sup>2</sup>

5,00 x 1,50

m<sup>2</sup>

Feuerwehrezufahrt

6,20 x 2,60

m<sup>2</sup>

10 x  $\frac{2,60 + 8,00}{2}$   
2,00

m<sup>2</sup>

Siehe Bilder

10,00 x 3,00

m<sup>2</sup>

01.02 0008 Einzeiler Granitgroßstein 15/17 abbrechen, lagern

Siehe Bilder

2 x 11,00 + 3,80 + 1,00 + 1,00 + 3,50 +

m

+ 1,00 + 2 x 12,00 + 3,50 + 2 x 14,50 + 3,00

m

~~20,00 + 11,00~~ + 7,00 + 2,00 + 4,00 + 3,50

m

01.02 0009 Betonbordstein abbrechen und lagern

~~11,10~~

~~m~~

Siehe Bilder

20,00 + 4 x (1,40 + 1,40 + 1,60)

m

an Gebäude

11,10 + 2,00

m

01.02 0007 Tiefbord Granit abbrechen und lagern

Siehe Bilder

20,00

m

~~an Gebäude~~

~~11,10 + 2,00~~

m

Dieses Schriftstück darf nach Unterzeichnung nicht mehr verändert werden

Datum



Auftraggeber/Unterschrift



Auftragnehmer (Polier, Bauführer) Unterschrift



6

Klinikum TS. Spartenumlegung ~~Nord~~ Süd

Anschrift

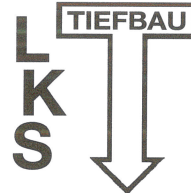

**Tel. 0 86 52/96 81-0**  
**Fax 0 86 52/96 81-22**

Pos. Nr.				
01.02 0012	Vorhandene Drahtgitter - Sitzbänke abbrechen	3,00		St
01.02 0013	Vorhandene Treppenanlage aus Beton abbrechen	1,00		rech
01.02 0014	Vorhandenes Geländer abbrechen	1,00 + 1,00		St
01.02 0010	Vorhandene Abfallbehälter abbrechen			
	Mülltonnen	2,00 + 1,00		St
	Lampen	6,00 + 1,00		St
	Pflanzkörbe	4,00		St
	Rückenlehnen	1,00 + 1,00		St
01.02 0016	Abbruch Fundament aus Beton ab 0,5 m <sup>3</sup>			
	Siehe Bilder.	10,15 x 0,70 x 0,50		m <sup>3</sup>
	Fundament Vordach	0,60 x 1,00 x 3,60		m <sup>3</sup>
	Siehe Bilder	2,0 x 1,00 x 0,40	Abbruch Mauer	m <sup>3</sup>
	"	2,0 x 0,50 x 0,50	6 x 0,50 x 0,40	m <sup>3</sup>
01.02. 0011	Vorhandene Fahrradständer abbrechen	1,00		St

**Dieses Schriftstück darf nach Unterzeichnung nicht mehr verändert werden**

Datum

Auftraggeber/Unterschrift

Auftragnehmer (Polier, Bauführer) Unterschrift



























## 8

Anschrift

Klinikum TS. Spartenumlegung ~~Nord~~ Süd

**LKS** **TIEFBAU**

**Tel. 086 52/96 81-0**  
**Fax 086 52/96 81-22**

Auftragnehmer (Polier, Bauführer) Unterschrift



**Dieses Schriftstück darf nach Unterzeichnung nicht mehr verändert werden**







**Dieses Schriftstück darf nach Unterzeichnung nicht mehr verändert werden**



1	2
---	---

Klinikum TS. Spartenumlegung ~~Nord~~ Süd

Anschrift

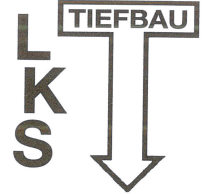

**Tel. 0 86 52/96 81-0**  
**Fax 0 86 52/96 81-22**

Pos. Nr.					
01.03	0027	Zulage Planieren der Rohrgrabensohle			
	Von Rückhaltbecken - RW 2	1,93 X 1,50		m <sup>2</sup>	
"	RW 2 - RW 3	9,45 X 1,50		m <sup>2</sup>	
"	RW 3 - RW 4	11,78 X 1,50		m <sup>2</sup>	
"	RW 4 - Übergang/300	17,46 X 1,50		m <sup>2</sup>	
Von	Üb. 400/300 - ÜB. 300/250	1,03 X 1,50		m <sup>2</sup>	
Von	ÜB. 250 - Kernbohrung	10,61 X 1,50		m <sup>2</sup>	
"	Nedien K. - Abzweig	13,05 X 1,50		m <sup>2</sup>	
"	Abl. - Anschluss B.	6,45 X 1,50		m <sup>2</sup>	
"	" - Neu Durchgang	16,36 X 1,00		m <sup>2</sup>	
	Gewin Ausgang	1,45 X 1,50		m <sup>2</sup>	
	Dachrinne	0,52 X 1,00		m <sup>2</sup>	
"	"	1,27 X 1,00		m <sup>2</sup>	
"	"	0,56 X 1,00		m <sup>2</sup>	
	Anschluss	1,44 X 1,50		m <sup>2</sup>	
"	"	1,13 X 1,50		m <sup>2</sup>	
	Dachrinne	0,49 X 1,00		m <sup>2</sup>	
	Anschluss	1,32 X 1,50		m <sup>2</sup>	
	Dachrinne	6,15 X 1,00		m <sup>2</sup>	
	Anschluss	3,66 X 1,00		m <sup>2</sup>	
	RW	15,75 X 1,00		m <sup>2</sup>	
	RW	1,09 X 1,50		m <sup>2</sup>	
	RW	18,70 X 1,00		m <sup>2</sup>	
	RW	11,35 X 1,00		m <sup>2</sup>	
	SW	18,79 X 1,50		m <sup>2</sup>	
	SW	0,52 X 1,50		m <sup>2</sup>	
	SW	0,42 X 1,50		m <sup>2</sup>	
	SW	22,57 X 1,50		m <sup>2</sup>	
	SW	34,79 X 1,50		m <sup>2</sup>	
	SW	8,91 X 1,50		m <sup>2</sup>	
	SW	10,70 X 1,00		m <sup>2</sup>	
	RW	2,10 X 1,50		m <sup>2</sup>	
	RW	2,10 X 1,50		m <sup>2</sup>	
	SW	9,48 X 1,50		m <sup>2</sup>	

**Dieses Schriftstück darf nach Unterzeichnung nicht mehr verändert werden**

Datum

Auftraggeber/Unterschrift

Auftragnehmer (Polier, Bauführer) Unterschrift



Uitbuit van Handel



# Aufmaß/Abrechnung

Bau Nr.

7151

Blatt Nr.

13

Baustelle

Klinikum TS. Spartenumlegung ~~Nord~~ Süd

Anschrift

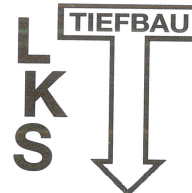

Tel. 086 52/96 81-0

Fax 086 52/96 81-22

Pos. Nr.

01.03 0028 Sauberkeitsschicht Revisionschächte

Schacht RW 1 2 x 1,55 x 3,141 m<sup>2</sup>

" RW 2 2 x 1,30 x 3,141 m<sup>2</sup>

" RW 3 2 x 1,30 x 3,141 m<sup>2</sup>

" RW 4 2 x 1,30 x 3,141 m<sup>2</sup>

" MN 1 2 x 1,30 x 3,141 m<sup>2</sup>

" SW 2 2 x 1,30 x 3,141 m<sup>2</sup>

" SW 3 2 x 1,30 x 3,141 m<sup>2</sup>

" SW 4 2 x 1,30 x 3,141 m<sup>2</sup>

01.03 0030 Kies-/Sandbettung für Rohrleitung DN 150

Siehe Lt. Plan 1,27 + 0,42 + 0,49 + 0,52 + 1,32 + m

+ 6,15 + 0,32 + 15,75 + 3,66 + 11,35 + m

+ 18,70 + 10,70 m

01.03 0032 Kies-/Sandbettung für Rohrleitung DN 250

Siehe Lt. Plan 6,45 + 13,05 + 3,30 + 10,61 + m

+ 18,79 + 22,57 + 34,79 + 8,91 + m

03.01 0014 <sup>Zulage</sup> Kies-/Sandbettung für Rohrleitung DN 100

Siehe Lt. Plan RW 16,63 + 0,50 + 0,56 m

Drainage 6,93 + 12,47 m

Dieses Schriftstück darf nach Unterzeichnung nicht mehr verändert werden

Datum



Auftraggeber/Unterschrift



Auftragnehmer (Polier, Bauführer) Unterschrift









1	6
---	---

Klinikum TS: Spartenumlegung ~~Neu~~ Süd

Anschrift

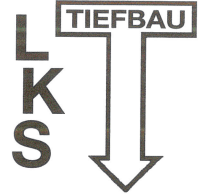

**Tel. 086 52/96 81-0**  
**Fax 086 52/96 81-22**

Pos. Nr.					
02.01	0009	Kanalrohr DN 500 Polypropylen			
		Siehe Lt. Plan	14,78 + 9,45 + 1,93		m
02.01	0011	Zulage für Bogen DN 500 15-30°			
			2,00		St
02.01	0010	Kanalrohr DN 500 Passstücke Polypropylen			
		Zwischen Schacht 2 und rückhaltebecken	1,00		St
		" 2 und Schacht 3	1,00		St
		" 3 und " 4	2,00		St
02.01	0012	Zulage für Bogen DN 400 15-30°			
		Siehe Lt. Plan	1,00 + 1,00 + 1,00		St
02.01	0013	Zulage für Bogen DN 300 15-30°			
		Siehe Lt. Plan	1,00 + 2,00 + 1,00 + 2,00 + 2,00 + 1,00		St
02.01	0014	Zulage für Bogen DN 250 15-30°			
		Siehe Lt. Plan	2,00 + 3,00 + 2,00 +		St
02.01	0015	Zulage für Bogen DN 200 15-30°			
		Siehe Lt. Plan	<del>14,78 + 9,45 + 1,93</del> + 1,00 + 3,00		St

**Dieses Schriftstück darf nach Unterzeichnung nicht mehr verändert werden**

Datum

Auftraggeber/Unterschrift

Auftragnehmer (Polier, Bauführer) Unterschrift





Auftragnehmer (Polier, Bauführer) Unterschrift



29

Klinikum Ts. Spartenumlegung Nord/Süd

Anschrift

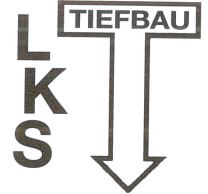

**Tel. 086 52/96 81-0**  
**Fax 086 52/96 81-22**

Pos. Nr.			
02.04 0003	Dichtheitsprüfung SW-Kanäle DN 200	2.00	St
02.04 0005	Dichtheitsprüfung SW-Kanäle DN 200	1.00	St
02.04 0006	Dichtheitsprüfung SW-Kanäle DN 300	1.00	St
02.03 0001	HD-Reinigung mittels Spülwagen	13.00	Std
02.03 0003	Einsatz Schwenkopf-Fahrkamera für DN200-DN500	145.05	mm
02.03 0004	Dokumentation	1.00	sch
02.03 0005	Erstellen der Bestandspläne	1.00	sch

**Dieses Schriftstück darf nach Unterzeichnung nicht mehr verändert werden**

Datum

Auftraggeber/Unterschrift

Auftragnehmer (Polier, Bauführer) Unterschrift





# Aufmaß/Abrechnung

Bau Nr.

7151

Blatt Nr.

28

Baustelle

Klinikum TS. Spartenumlegung <sup>Süd</sup>

Anschrift

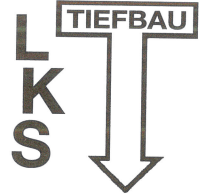

Tel. 086 52/96 81-0  
Fax 086 52/96 81-22

Pos. Nr.			
03.01 0019	Zulage für Kanrohr DN125 Polypropylen SM6	2,00 + 3,66	m
03.01 0020	Zulage für Übergang DN 150/125	2,00	St
03.01 0021	Zulage für Anschluss am Rohrende herstellen DN100-150		
	DN150 1,0 + 1,0 + 1,0 + 1,0 + 1,0 + 1,0		St
	DN125 1,00		St
	DN100 1,0 + 1,0 + 1,0 + 1,0 + 1,0 + 1,0 + 1,0		St
03.01 0022	Gelände freimachen, "Sträucher" absehn. Wurzel		
	6,00 x 0,40 x		m <sup>2</sup>
	6,00 x 0,50		m <sup>2</sup>
	8,00 x 6,50		m <sup>2</sup>
	10,00 x 7,00		m <sup>2</sup>
	$\frac{1,00 + 4,00}{2,00} \times 16,00$		m <sup>2</sup>
	$\frac{6,00 + 2,50}{2,00} \times 12,50$		m <sup>2</sup>
	13,00 x 2,50 x 0,50		m <sup>2</sup>
03.01 0023	Solitärsträucher, - 200 cm rodern	4,00	St
03.01 0024	Provisorische Schachtabdeckung mit stahl deckel herstellen	8,00	St

Dieses Schriftstück darf nach Unterzeichnung nicht mehr verändert werden

Datum

Auftraggeber/Unterschrift

Auftragnehmer (Polier, Bauführer) Unterschrift





03. APR. 2023

Gewerk

Projekt

Bearbeiter

Standort

OK Gel.

RS

T=

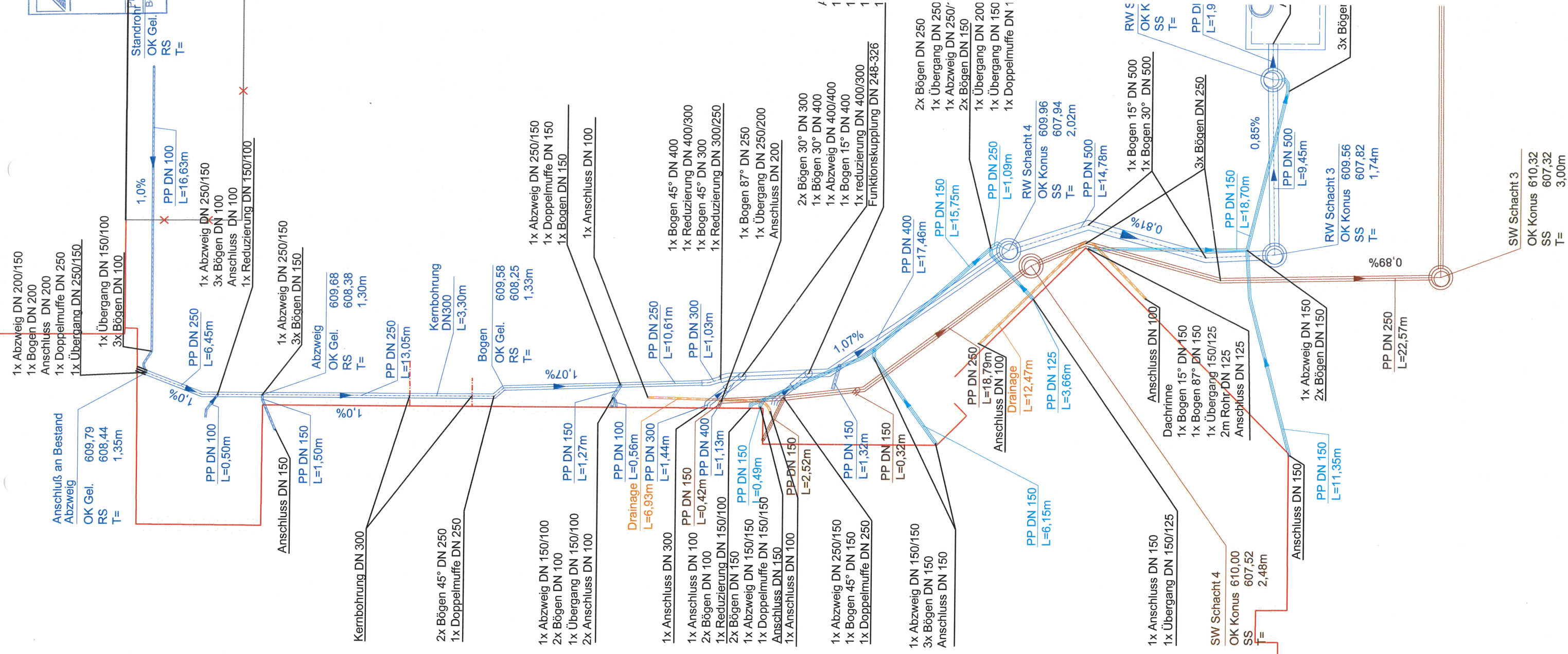



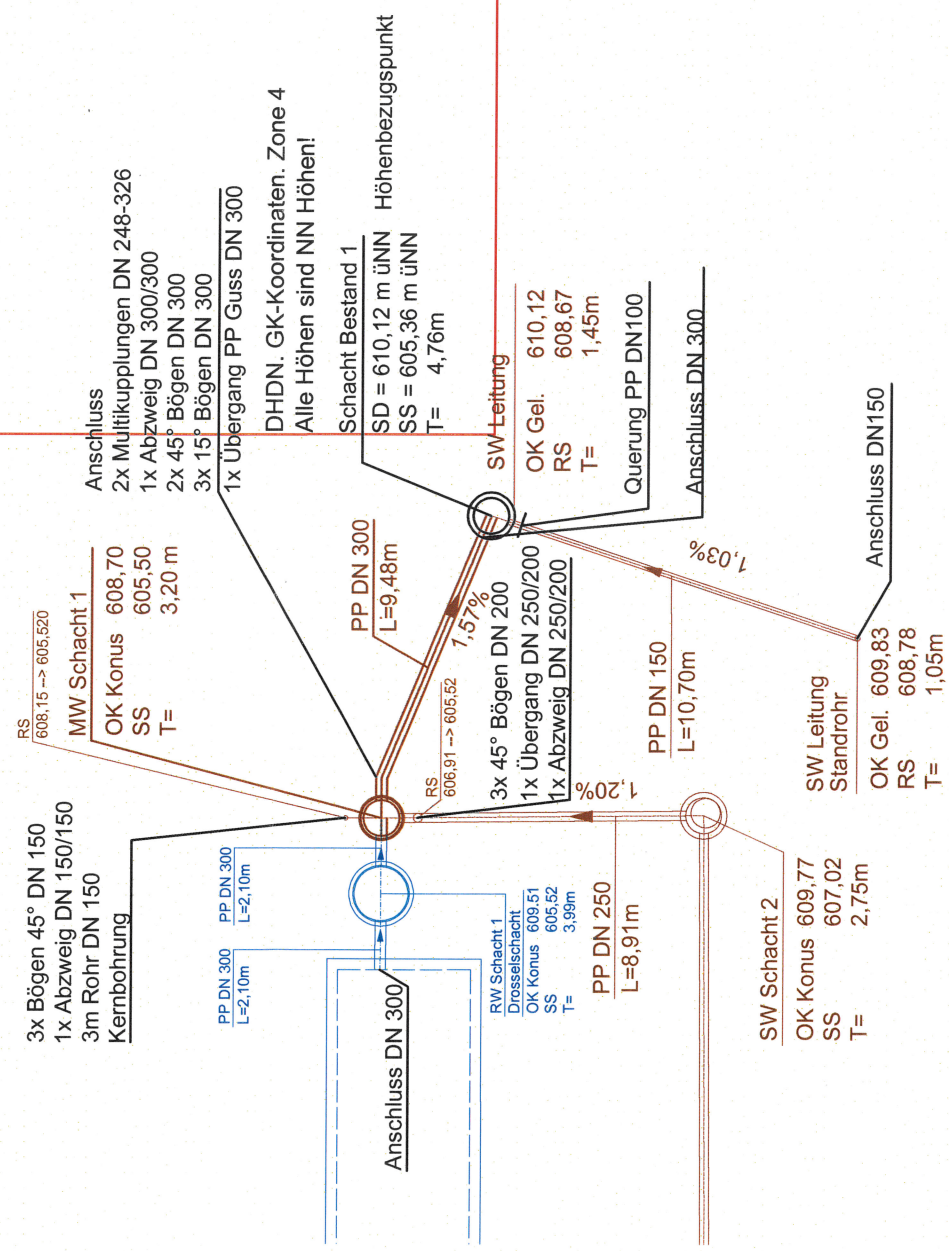
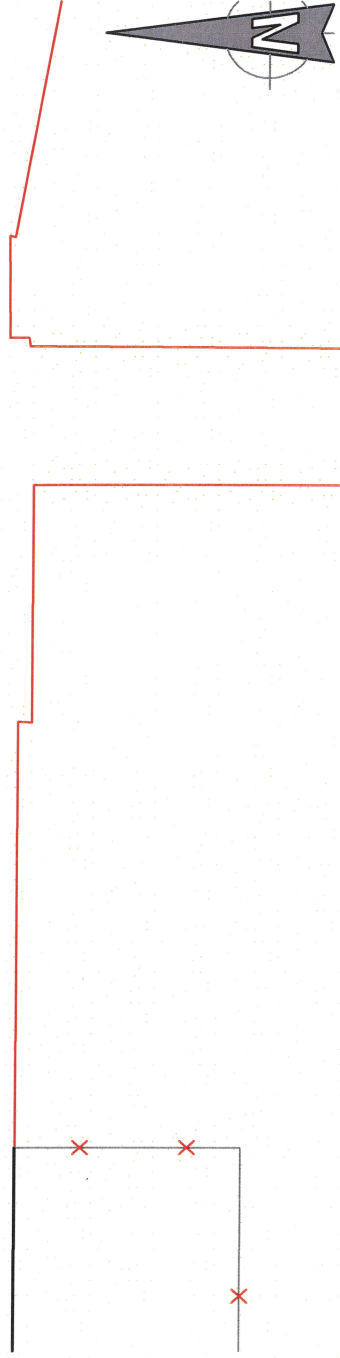



10,8 x 0,8 Markierung von Bestand 3

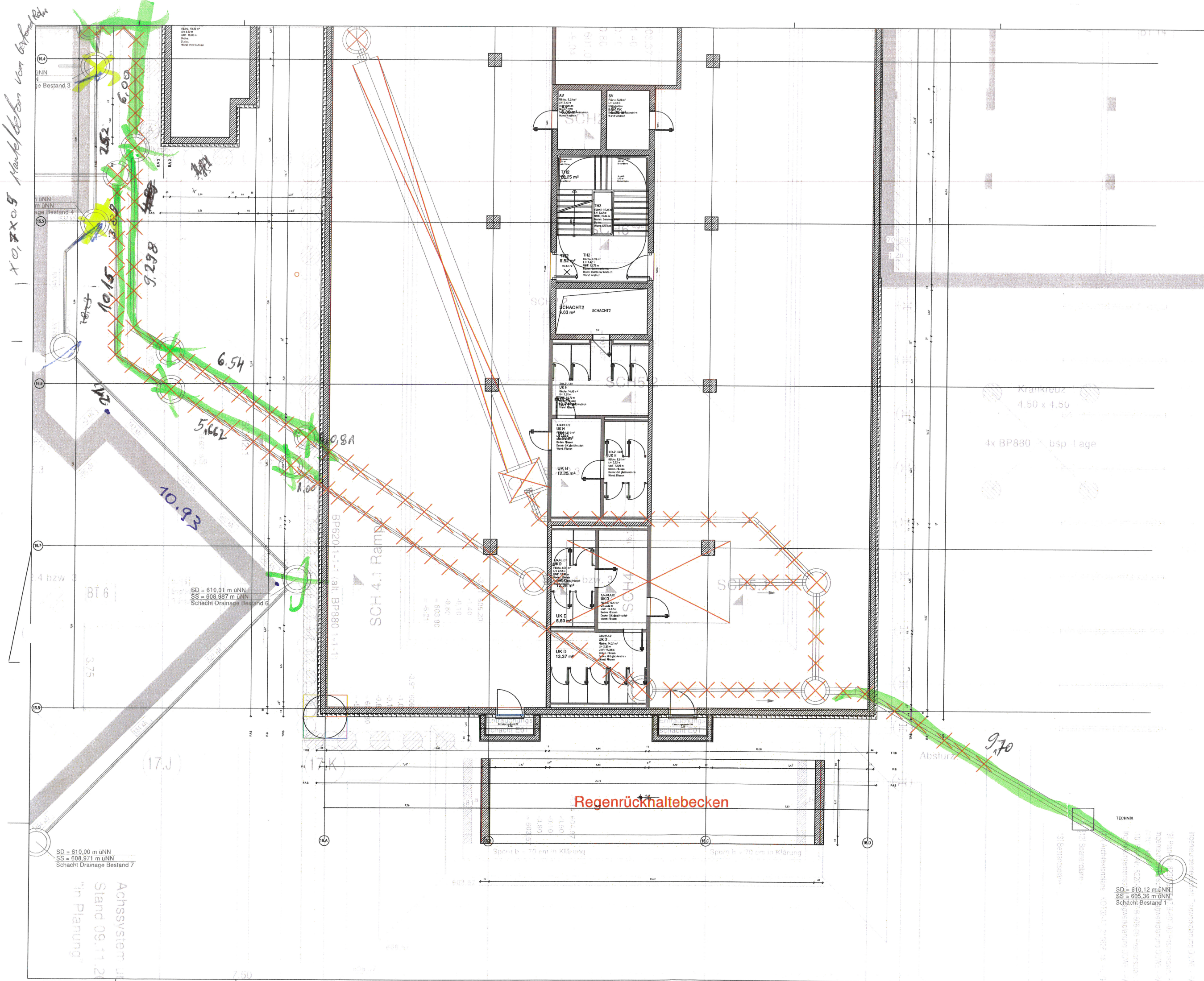

BAUHER:  
KLINIKEN SÜDBAYERN  
Neubau BT15 & BT16  
Klinikum Traunstein  
Cuno-Niggle-Straße 3  
83278 Traunstein

BAUWERK:  
Kliniken Südostbayern AG – Klinikum Traunstein  
Cuno-Niggle-Straße 3, 83278 Traunstein

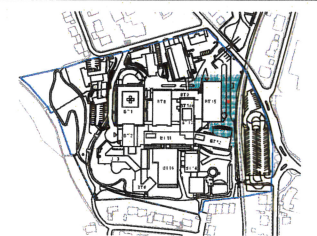

AUSFÜHRUNG		H L S E	
DARSTELLUNG	17.01.2022	DATUM	MASSSTAB
Außenanlageplan Süden	180613	PROJEKTMANAGER	1:50
Abbruch Bestand BT3,6,11		ZEICHNER	DRUCK
Bauteil 16		PLANMANN	

1/8 = 89.0 / 1285.0 (1:875)